

備前プレーパーク！森の冒険ひみつ基地

OPEN 10時～15時（火～土曜日）

どなたでも自由に集えます どうぞお気軽に遊びにきてください

瀬戸内海のと島々が美しく見える自然豊かな『森の冒険ひみつ基地』
赤ちゃんからゆったり過ごせるお部屋と外遊びがいっぱい楽しめるひろばがあります
活動日にはスタッフが常駐しています 困ったことや気になることなど気軽に尋ねてくださいね

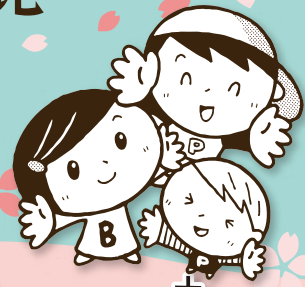

4

APRIL

日 月 火 水 木 金 土

| | | | | | | |
|---|--|--------------------------|---|------------------------------------|-----------------------------|--|
| | | | 毎週水曜日は おべんとう販売 DAY♪ 鶴海大松屋さんの 手作り弁当です♪ | | | 1 *にじいろタイム |
| <p>2023年4月から 子育てひろば&プレーパークの 開設日が変わります</p> <p>OPEN: 火～土曜日 10:00～15:00 土曜日と春休み(4/1～4/6)は予約制です!</p> <p>CLOSE: 日・月・祝 (※月曜日はお休みになりました)</p> <p>森にはスタッフが常駐していません。整備中で危険なエリアもありますので、森に行きたい時はスタッフにひとこと声掛け&お子さん単独でいかないようにご理解・ご協力をお願いします。安全に気をつけて「親子で一緒に」ご利用ください。</p> | | 4 | 5 *おべんとうDAY | 6 *にじいろタイム | 7 | 8 *にじいろタイム あそびのひろば 森のベーゴマ大会 |
| | | 11 | 12 *おべんとうDAY ひろばでプレーカー♪ PLAY CAR | 13 | 14 パンの日 11:00～販売START | 15 *にじいろタイム ふれあいひろば みんなで ちょうちん東屋を つくろう |
| | | 18 おやこひろば 森のおやとこえん | 19 *おべんとうDAY | 20 *にじいろタイム 子どものための 靴選び | 21 | 22 まなびのひろば 食べられる野草を 探してみよう |
| | | 25 おやこひろば 森のおやとこえん | 26 *おべんとうDAY 赤ちゃんのための 音浴タイム | 27 *にじいろタイム おもちゃ&絵本 すご☆ピカDAY | 28 | 29 おやすみ 昭和の日 |

3/24(金)から受付開始!

春休み期間と土曜日は予約制!

4月6日までの春休み期間と、毎週土曜日は事前に来場予約をお願いします。
当日の朝でも構いませんので、お電話、または公式LINEで先にお知らせください。
Instagram・公式LINE・Facebookなどでも情報を更新するので、ぜひフォローしてくださいね。

みんなでおそうじ♪14:45～
遊んだあとはみんなでお片付けしましょう! いつもご協力ありがとうございます

写真使用のお願い
活動中に写真撮影をすることがあります。写真は活動報告やHP、チラシ、SNSなどに掲載することがあります。支障になる方はお知らせください

あそびのひろば 森のベーゴマ大会
4月8日(土) 13:00～14:30
参加費: 50円 (要申込)
プレーリーダー主催のベーゴマトーナメント! 子どもも大人も一緒になって対戦を楽しむよ。初心者もまずは紐をまく練習からでOK♪ ベーゴマ大会は5月以降も毎月土曜日に開催する予定だよ。継続してうまくなろう!

**ふれあいひろば
みんなでちょうちん東屋をつくらう** (要申込)
4月15日(土) 10:00～15:00
対象: 小学生以上～大人の方
※小中学生は大人の方の同伴が必要
新しい憩いの場となる「ちょうちん東屋」を建築士の方と一緒に手づくりします。簡単な手法でつくるので特別な技術は必要ありません♪ みんなの場所をみんなの力で! パパの参加をお待ちしています♪

おやこひろば 森のおやとこえん (要申込)
4月18日(火) よりスタート!
毎週火曜日: 10:00～11:30ごろ
参加費: 半期ごとに徴収・月額300円
対象: おおむね歩き始めの1歳ごろ～未就学
春夏秋冬、季節の移り変わりを感じながら子どもの育ちに寄り添う時間... 現在メンバーを募集中です。定員になり次第締め切りますのでお早めに!

**まなびのひろば
食べられる野草を
探してみよう** (要申込)
4月22日(土) 10:00～11:30
ゲスト: 自然観察指導員 橋本智明さん
参加費: 100円
対象: 年長親子～小学生以上
プレーパークの周りをおさんぽしながら、野草について学んでみよう! 食べられる野草や、毒草もあるかも?!

赤ちゃんのための音浴タイム♪ (要申込)
4月26日(水) 10:30～11:00
ゲスト: 岸本枝里平さん
対象: 0～2歳くらゐまでの親子
赤ちゃんから楽しめるやさしい音楽で親子でふれあってみませんか? 季節の音楽を歌ったり体を動かしたりして、地域の方も一緒に音楽を楽しみましょう。

おもちゃ&絵本すご☆ピカDAY
毎月月末頃(4月は27日) 14:30～
いつも使っているひろばやお部屋をちょっとだけがんばってお掃除するよ! おもちゃの拭き掃除やまど拭き、おまごとのハウスの掃除などみんなで取り組むお掃除タイムです。ご協力をお願いします☆

※ピンクの文字は利用者支援企画です。詳しくは裏面もCheck!

新しくなったひろばで"あそぼ"う

備前市地域子育て支援拠点

備前プレーパーク! 木の冒険ひみつ基地

森の冒険ひみつ基地は
大きな自然と温かいまなざしの中で
子どもたちが遊び育ち
子どもも大人もつながりあえる場を
目指しています



今回の森カフェも
大人気でした!



消防車といっしょに
写真を撮りましょう!



森のおやとこえん・森っこえんが合同で
東備消防さんと一緒に防災訓練をしました!
消火器の使い方も教えてもらいました!



プレーパークってどんなところ?

水遊びやどろんこ遊び、たき火、木工遊びなど
いろいろな素材や道具を使って、自分で遊びを
作り出すことができます
ダムづくりや探検ごっこ、ままごとなど...
やりたい遊びがとことんできます
おしゃべりだけに来てもOK なにもなくてもOK
自然の中でゆったりと過ごすことができますよ!

みんなで作ってみんなできれいに!

プレーパークはみんなの力で維持する遊び場
できる時にできることで、お手伝い大歓迎!
遊んだ後や帰られる時は、片付けのご協力
をお願いします
机拭きなどのお掃除も助かっています!
ゴミは各自でお持ち帰りをお願いしますね

「自分の責任で自由に遊ぶ」

子どもたちは自然の中での
自由な遊びを通して
五感をたっぷり使い 人と関わり合い
創意工夫し 挑戦し 失敗し
それを乗り越えて成長していきます
この遊び場のモットーは
「自分の責任で自由に遊ぶ」
一般的な施設や公園とは違い
子どもの"遊び育つ力"を信じる人たちが
遊具を手作りし"おたがいさま"の気持ちで
子どもたちを温かく見守っています
みんなの力で
楽しい遊び場をつくっていきましょう

利用者 支援

新しくできた「おやこのへや」
多目的スペース「みんなのへや」
で開催します♪

子どものための靴選び (要申込)

4月20日(木) 10:00~12:00

参加費: 200円

ゲスト: ままからだっこ 理学療法士 瀧田由紀さん

赤ちゃんのための初めての靴・幼児期から学童期の運動
発達のために適した靴ってどういふもの? 実際に比べてみ
ながら、お子さんにぴったりの靴を選びましょう。

子育て 相談

専門家との子育て&親育ち相談

にじいろタイム (木・土曜/予約制)

お子さんとの暮らしのこと、からだ・ことば・ころろに
ついての悩みやご自身や家族についてなど、何でもお気軽
にご相談下さい。特別な不安がなくてももちろんOK!
3人の専門家のほか、子育て支援コーディネーターにも
相談できます♪ (予約は公式LINEかお電話で)



得意なこと: 乳幼児期のことばの発達
ママの心の悩み相談

妹尾早織さん (言語聴覚士)

6日(木) AM/PM・15日(土) AM/PM



得意なこと: 不登校・発達障害など
就園~学童期の悩み

古山真紀子さん (看護師・心理士)

1日(土) AM/PM・27日(木) AM/PM

4月から新しく理学療法士さんにも 相談していただけます!

抱っことおんぶの講座で大人気の"はまゆき"さんが担当!

得意なこと: 赤ちゃん~幼児期の体の発達
歩行や運動機能について
ママの体の悩み相談



瀧田由紀さん (理学療法士)

8日(土) AM/PM・20日(木) PM



来場が難しいときはオンラインも!

ご自宅からのZoom相談も可能です
オンライン希望の方は2日前までに
必ずご予約ください。

※作業療法士・金香奈子さんへのご相談はZOOM対応
のみになります (日程はお問い合わせ下さい)

備前市地域子育て支援拠点

備前プレーパーク! 木の冒険ひみつ基地

岡山県備前市々々 1390-1
090-4722-9084

日月初がお休みです!

OPEN: 火-土10-15時
<https://bizenplaypark.org>

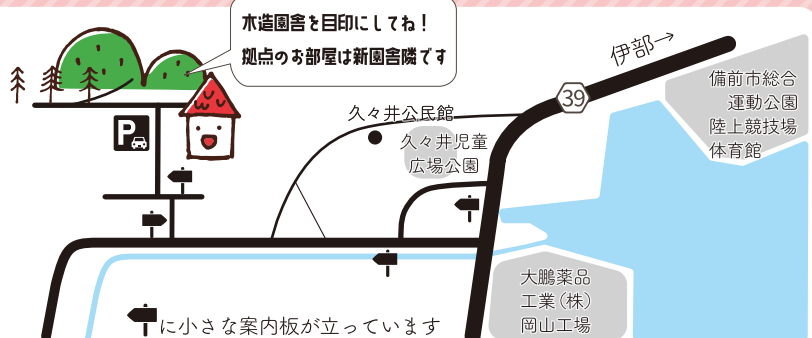

企画のご予約は公式LINEからも受付できます。

カレンダーの予定に変更がある場合はSNSにて告知しますのでご確認ください

この遊び場は、地主の方のご厚意により無償でお借りしています

平成27年4月より地域子育て支援拠点として備前市より受託して運営しています